

OCUPAZIONE CARREGGIATA
PER LAVORI DI:
- INSTALLAZIONE SISTEMI ACCERTAMENTO DELLE
INFRAZIONI A SEMAFORO ROSSO

LANTERNA SEMAFORICA

Via Alto Adige

SS12

OCUPAZIONE CARREGGIATA COME
DA TAV. 16 DEL D.M. 10 LUGLIO 2002

OCCUPAZIONE CARREGGIATA
PER LAVORI DI:
- INSTALLAZIONE SISTEMI ACCERTAMENTO DELLE
INFRAZIONI A SEMAFORO ROSSO

SS12

Via di Spini

Via Alto Adige

Via di Spini

Via di Spini

Via di Spini

Via di Spini

Via Alto Adige

Via Salaria

SS12

Via Alto Adige

LANTERNA SEMAFORICA

OCCUPAZIONE CARREGGIATA COME
DA TAV. 16 DEL D.M. 10 LUGLIO 2002

Google

Occupazione Carreggiata come da Tav. 16 del D.M. 10 Luglio 2002

LANTERNA SEMAFORICA

OCCUPAZIONE CARREGGIATA PER LAVORI DI:

- INSTALLAZIONE APPARATI HARDWARE PERIFERICI
- INSTALLAZIONE UNITA' DI BORDO STRADA (RSU)

OCCUPAZIONE CARREGGIATA COME DA TAV. 16 DEL D.M. 10 LUGLIO 2002

LANTERNA SEMAFORICA

[illegible]

OCCUPAZIONE CARREGGIATA
PER LAVORI DI:
- INSTALLAZIONE APPARATI HARDWARE PERIFERICI

Via del Brennero

Via del Brennero

Via del Brennero

Via del Brennero

Via del Brennero

Via del Brennero

Via del Brennero

LANTERNA SEMAFORICA

P

OCCUPAZIONE CARREGGIATA COME
DA TAV. 16 DEL D.M. 10 LUGLIO 2002

OCCUPAZIONE CARREGGIATA
 PER LAVORI DI:
 - INSTALLAZIONE APPARATI HARDWARE PERIFERICI

Via del Brennero
 LANTERNA SEMAFORICA
 OCCUPAZIONE CARREGGIATA COME
 DA TAV. 66 DEL D.M. 10 LUGLIO 2002
 Via del Brennero

OCCUPAZIONE CARREGGIATA
PER LAVORI DI
- INSTALLAZIONE APPARATI HARDWARE PERIFERICI

Arvi Autoleggio

Notaio Gelmi
Dott. Mauro

LANTERNA SEMAFORICA

OCCUPAZIONE CARREGGIATA COME
DA TAV. 16 DEL D.M. 10 LUGLIO 2002

OCCUPAZIONE CARREGGIATA
PER LAVORI DI:
- INSTALLAZIONE APPARATI HARDWARE PERIFERICI

LANTERNA SEMAFORICA

OCCUPAZIONE CARREGGIATA COME
DA TAV. 16 DEL D.M. 10 LUGLIO 2002

Via Secondo de Tirolo

Piazza di Centa

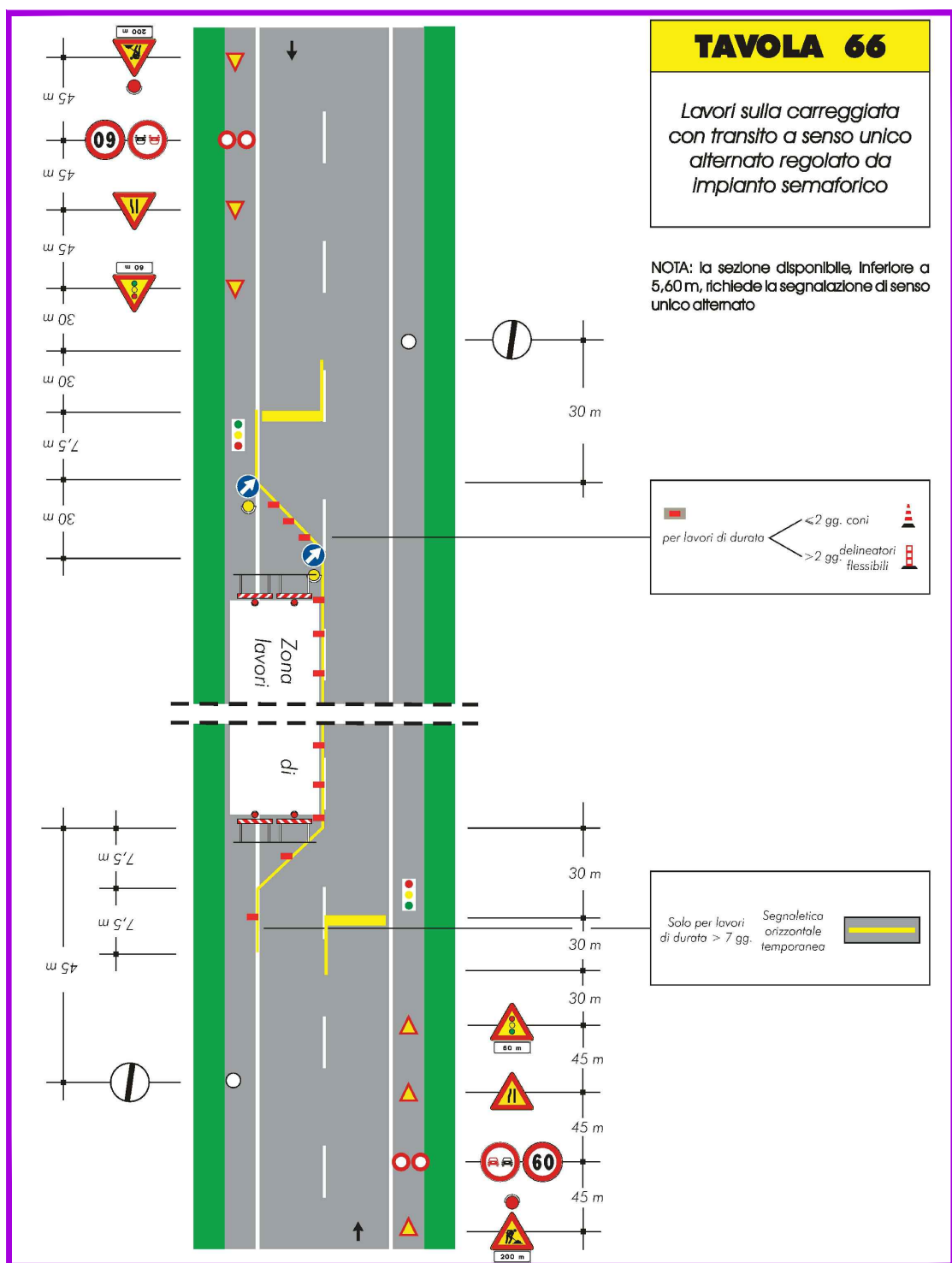

Piazza di Centa

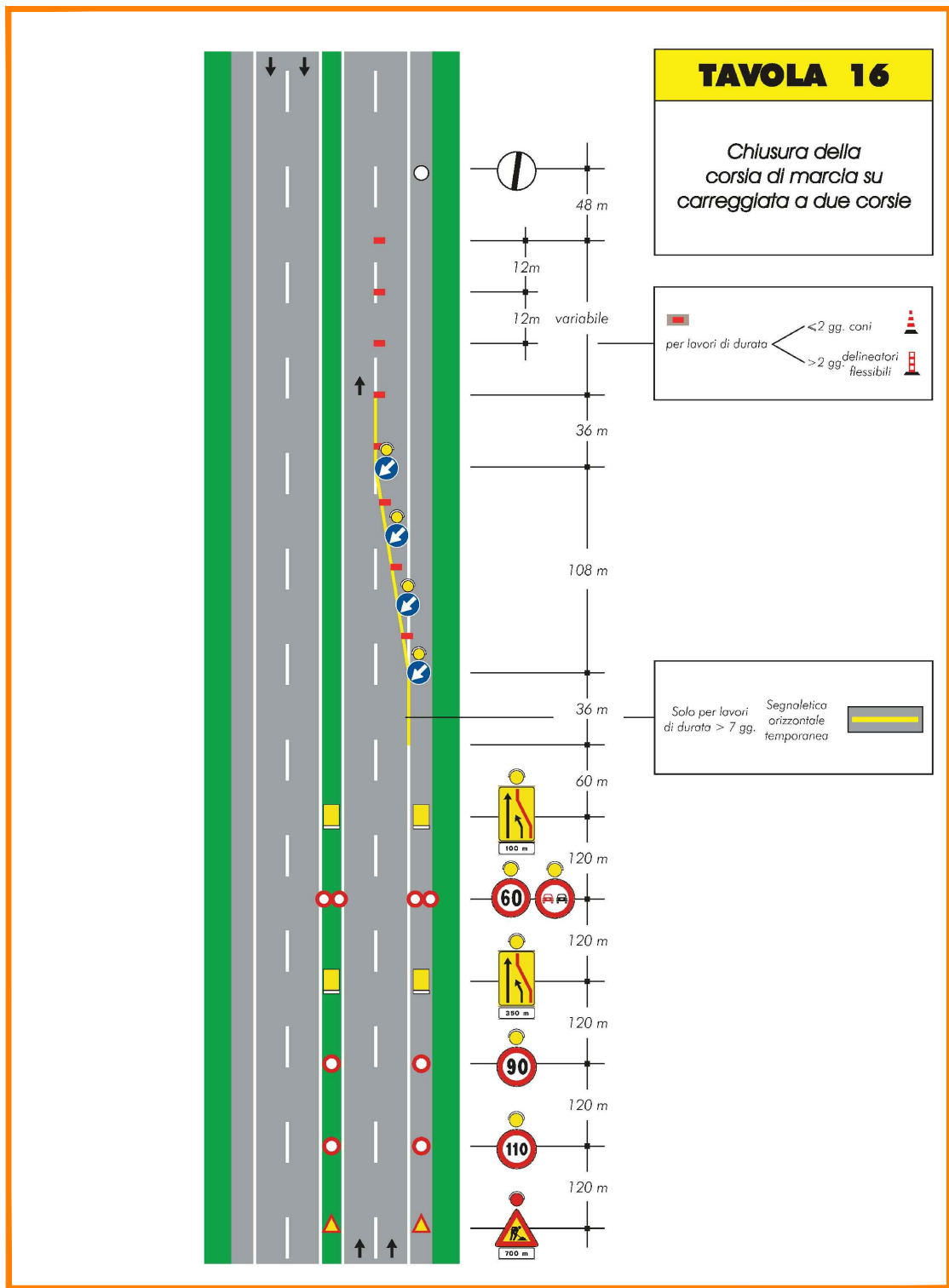

SCHEMA TIPO OCCUPAZIONE CORSIA PER LAVORI SU STRADA AD UNA CORSIA PER
SENDO DI MARCIA APPLICABILE IN TUTTI GLI INTERVENTI
DALL' UNITA' "L" ALL' UNITA' "N"



SCHEMA TIPO OCCUPAZIONE CORSIA PER LAVORI SU STRADA A DUE CORSIE PER
SENDO DI MARCIA TIPO D APPLICABILE IN TUTTI GLI INTERVENTI DALL' UNITA' "A"
ALL' UNITA' "I"

 PROVINCIA AUTONOMA DI TRENTO					
 COMUNE DI TRENTO					
					
REV. 3:	DISGNATO:	VISTO:	APPROVATO:	NOTE REV. 3:	
REV. 2:	DISGNATO:	VISTO:	APPROVATO:	NOTE REV. 2:	
REV. 1:	DISGNATO:	VISTO:	APPROVATO:	NOTE REV. 1:	
EMISSIONE: Aprile 2019	DISGNATO:	VISTO:	APPROVATO:	NOTE EMISSIONE:	
COMMITTENTE:				TAVOLA:	
COMUNE DI TRENTO SERVIZIO OPERE DI URBANIZZAZIONE PRIMARIA				<div style="font-size: 2em; font-weight: bold;">E.T.420.10</div>	
PROGETTO: PROGETTO EUROPEO C-ROADS ITALY2 OPERA 6425 UNITA' "C" SISTEMA DI ACCERTAMENTO DELLE INFRAZIONI AL SEMAFORO ROSSO					
LIVELLO:	PROGETTAZIONE ESECUTIVA			COD. COMMESSA:	FILE:
				---	----
ELABORATO:	PLANIMETRIE PARTICOLARI PUNTI DI INTERESSE CON SCHEMA OCCUPAZIONE CARREGGIATA			SCALA:	COD. ELABORATO:
				----	----
studio tecnico dott. ing. Stefano Santini viale Verona 62, 38123 TRENTO				TIMBRO E FIRMA PROGETTISTA:	
tel/fax: 0461 912588 - e-mail: santini.s@tin.it - stefano.santini@ingpec.eu					
Vietata la riproduzione, la distribuzione e la divulgazione a terzi, anche parziale e su qualsiasi supporto, del presente elaborato, senza preventiva autorizzazione scritta di Studio Ingegneria Stefano Santini					